



REGLAMENTO XIII CARRERA POPULAR VILLA DE QUINTANAR DEL REY

1.- El Club Atletismo Quintanar en colaboración con el Ayuntamiento de Quintanar del Rey, organiza la XIII Edición de la Carrera Popular Villa de Quintanar del Rey, la cual tendrá lugar el **SABADO 25 DE JUNIO DE 2022 A PARTIR DE LAS 19:30 HORAS.**

2.- En la prueba podrá participar cualquier persona que lo desee sin distinción de sexo ó nacionalidad, siempre que cumplan las edades del circuito. Los menores de edad deberán aportar autorización paterna.

3.- El recorrido será de 10.000 metros, (circuito mixto). La salida y la meta estarán ubicadas en el **PABELLÓN POLIDEPORTIVO ANGEL LANCHO (nueva ubicación)**

4.-CATEGORÍAS.

GENERAL	MASCULINO	FEMENINO
SENIOR	1983 - 2003	1988 - 2003
VETERANOS "A"	1973 - 1982	1978 - 1987
VETERANOS "B"	1963 - 1972	1968 - 1977
VETERANOS "C"	1953 - 1962	1967 y anteriores
VETERANOS "D"	1952 y anteriores	
JUNIOR	2004 - 2006	2004 - 2006
LOCAL	MASCULINO	FEMENINO

La organización podrá requerir a los participantes la presentación de cualquier documento oficial (DNI, pasaporte...), que acredite su edad. La no presentación del mismo podrá suponer su descalificación.

Los participantes en la categoría junior menores de 18 años deberán aportar el permiso paterno en el momento de la inscripción. Se deberá participar de forma obligatoria en la categoría asignada a la edad de cada participante.

6.-Las inscripciones podrán realizarse a través de CRONOMANCHA por los siguientes medios:

Internet: www.circuitocarrerasdiputacioncuenca.com

Teléfono: 644829183

Contacto: Javier Martínez.

Correo electrónico: cronomancha@gmail.com



**APOYANDO
EL DEPORTE**



REGLAMENTO XIII CARRERA POPULAR VILLA DE QUINTANAR DEL REY

Las inscripciones podrán efectuarse hasta las 24:00 horas del martes 21 de junio para pagos por transferencia y del jueves 23 de junio para pagos con tarjeta de crédito.

Excepcionalmente se podrán inscribir atletas el día de la prueba (máximo 20 plazas), desde las 17:30 horas, hasta una hora antes del inicio de la prueba con **un precio de 15€**

Precio de la Inscripción*:

El precio de inscripción es de 9 € para todos los corredores inscritos al circuito, excepto para los que realizaron en el 2019 más de 12 carreras del Circuito de la Diputación de Cuenca, cuyo precio será de 6 €, siendo de 5 € para los que finalizaron 16 o más carreras y de 4 € para los que realizaron las 20 pruebas. Aquellos corredores NO inscritos al Circuito de la Diputación de Cuenca deberán abonar 12,50 €. Con carácter general a todos estos precios se rebajará la cantidad de 3 € para los atletas de categoría Junior.

***Precios válidos hasta el domingo 19 de junio a las 23:59 horas. Desde el 20 de junio hasta el 23 de junio la inscripción se incrementa en 2€ mas.**

7.- El número máximo de participantes admitidos será de 500. Se admitirá a todos los corredores del Circuito de la Diputación de Cuenca siempre que se inscriban en el plazo previsto.

8.- El servicio de vestuarios y ducha estará ubicado en el Pabellón Polideportivo “Ángel Lancho”, mientras que el Servicio de Guardarropa Vigilado y entrega de dorsales se ubicará en el Pabellón del IES Fernando de los Ríos.

9.- La entrega de dorsales y chip se realizará en el Pabellón del IES Fernando de los Ríos, el día de la prueba, desde las 17:30 horas, hasta media hora antes del comienzo de la misma. **Los dorsales y chip se entregarán personalmente a cada corredor previa presentación del DNI.**

10.- El cronometraje se realizará por el sistema de Chip establecido por la organización del Circuito Provincial de Carreras Populares.

11.- Existirán varios puntos de avituallamiento durante la carrera. (Mínimo 4)

12.- Se considerarán atletas locales los nacidos ó empadronados en Quintanar del Rey, así como todos los miembros del Club Atletismo Quintanar.

13.-La organización no se responsabiliza de los accidentes ni enfermedades contraídas ó agravadas durante la prueba, así como los daños que pudieran sufrir los participantes o terceras personas. Quienes participen lo hacen voluntariamente, por lo que son responsables de su estado físico y por tanto de las causas que el esfuerzo de la carrera



REGLAMENTO XIII CARRERA POPULAR VILLA DE QUINTANAR DEL REY

podiera provocar en ellos. A tal efecto se recomienda haber pasado un reconocimiento médico previo que les autorice la práctica de este tipo de pruebas.

14.- Este reglamento es subsidiario del elaborado por la Diputación Provincial de Cuenca para el XVIII Circuito de Carreras Populares.

<https://circuitocarrerasdiputacioncuenca.com/index.php/circuito/reglamento>

15.- PROTOCOLO COVID. La organización llevará a cabo todas las medidas de seguridad marcadas por las Autoridades Sanitarias para la lucha contra el COVID 19, así como la realización de un protocolo sanitario en concordancia con la normativa y situación en la que se encuentre la pandemia en el momento de celebración de la prueba, teniendo además en cuenta las indicaciones básicas de prevención del XVII Circuito de Carreras Populares de la Diputación de Cuenca.

16.- La participación en esta prueba supone la aceptación del presente reglamento.

Todos los corredores inscritos dentro de plazo que finalicen la prueba recibirán una bolsa obsequio de corredor que contendrá como mínimo: Camiseta técnica, botella de vino, productos de la tierra –champiñón, setas...-, así como todo aquello que la organización pudiera conseguir antes de la celebración de la prueba. Habrá servicio de PISCINA RELAJANTE para todos los participantes que lo deseen, así como un magnífico PIC-NIC para todos los corredores al finalizar la prueba.

PREMIOS.

CLASIFICACIÓN GENERAL. Trofeos

**RESTO DE CLASIFICACIONES INDIVIDUALES:
TROFEO, LOTE DE VINOS Y EMBUTIDOS.**

Premio para los tres primeros EQUIPOS clasificados tanto en categoría masculina como femenina: trofeo, lote de vinos y embutidos.

A los TRES equipos más numerosos que finalicen la prueba se les entregará un JAMÓN.

PREMIO AL CORREDOR MAS VETERANO: TROFEO, LOTE DE VINO Y EMBUTIDOS.

INFORMACIÓN. Para cualquier aclaración o consulta relacionada con la prueba, podrán dirigirse al Servicio Municipal de Deportes. Teléfonos 967/495025, ó en el mail: deportesquintanar@gmail.com.

Si la consulta es relacionada con la Inscripción deberán dirigirse a CRONOMANCHA. Tfno. : 644829183. Mail: cronomancha@gmail.com



**APOYANDO
EL DEPORTE**



REGLAMENTO XIII CARRERA POPULAR VILLA DE QUINTANAR DEL REY

RECORRIDO:

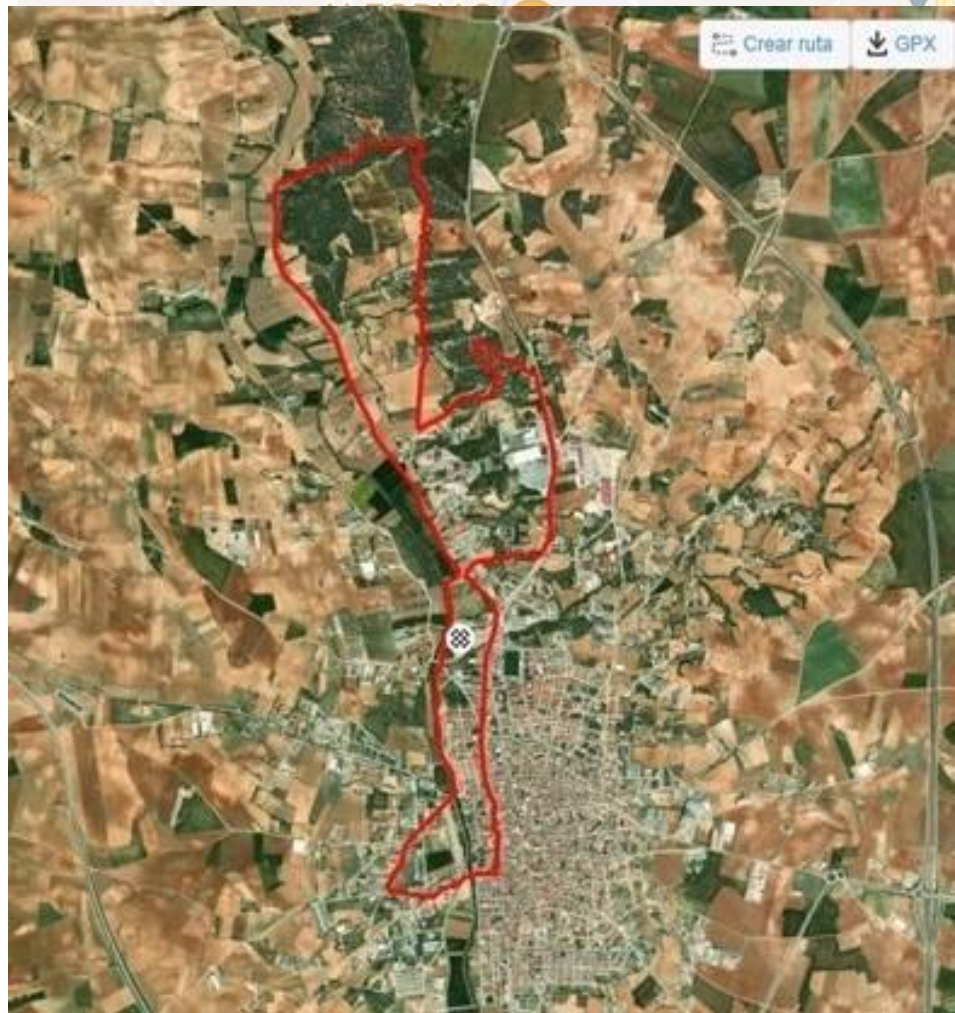
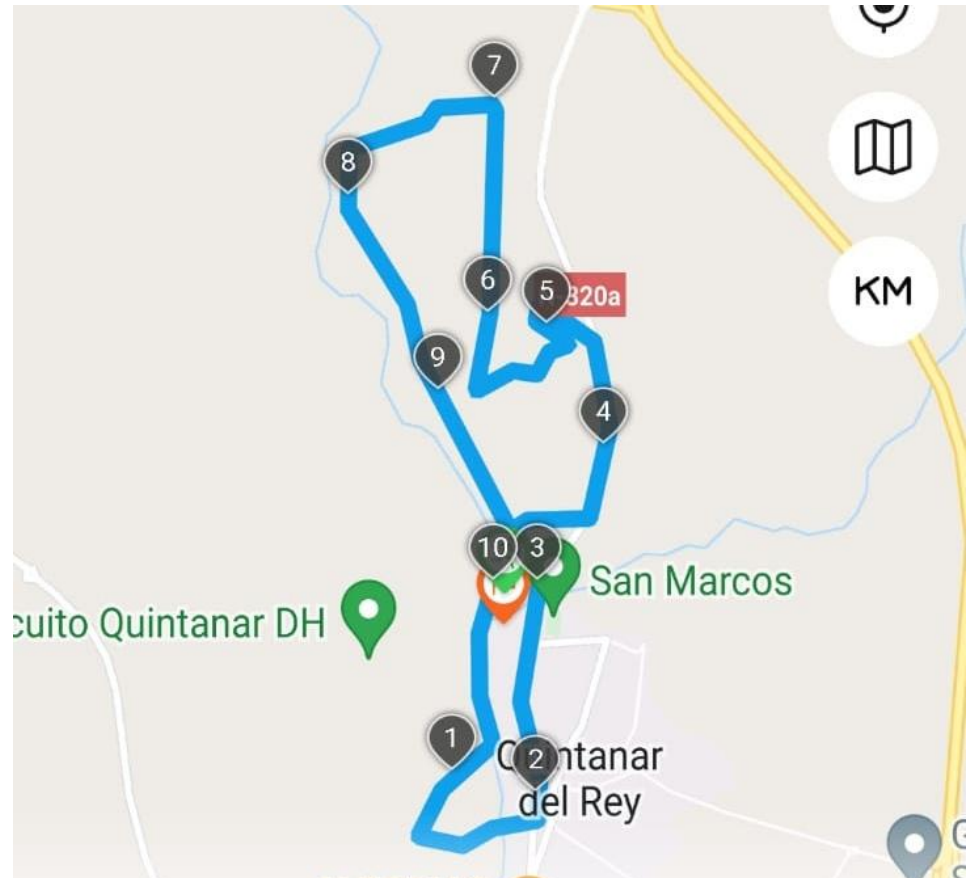



**APOYANDO
EL DEPORTE**



REGLAMENTO XIII CARRERA POPULAR VILLA DE QUINTANAR DEL REY

PERFIL:



PLANO DE SERVICIOS:

¡!IMPORTANTE!!. **NUEVA UBICACIÓN**. La XIII Carrera Popular de Quintanar del Rey tendrá su salida y meta en el Pabellón Polideportivo Ángel Lancho (ya no sale desde el parque municipal como en ediciones anteriores)

