

1180
1160
1140
1120

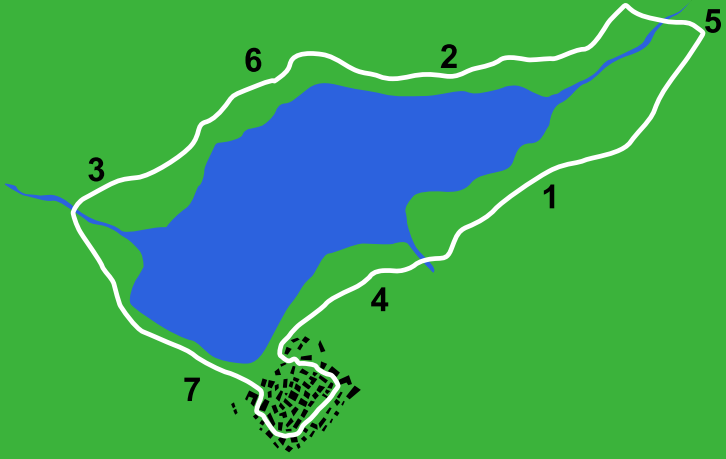

XVIII CARRERA POPULAR DE UÑA

CUENCA

SÁBADO 1 DE JULIO DE 2023

DISTANCIA 7800 METROS SALIDA: PLAZA

ORGANIZA: AYUNTAMIENTO DE UÑA

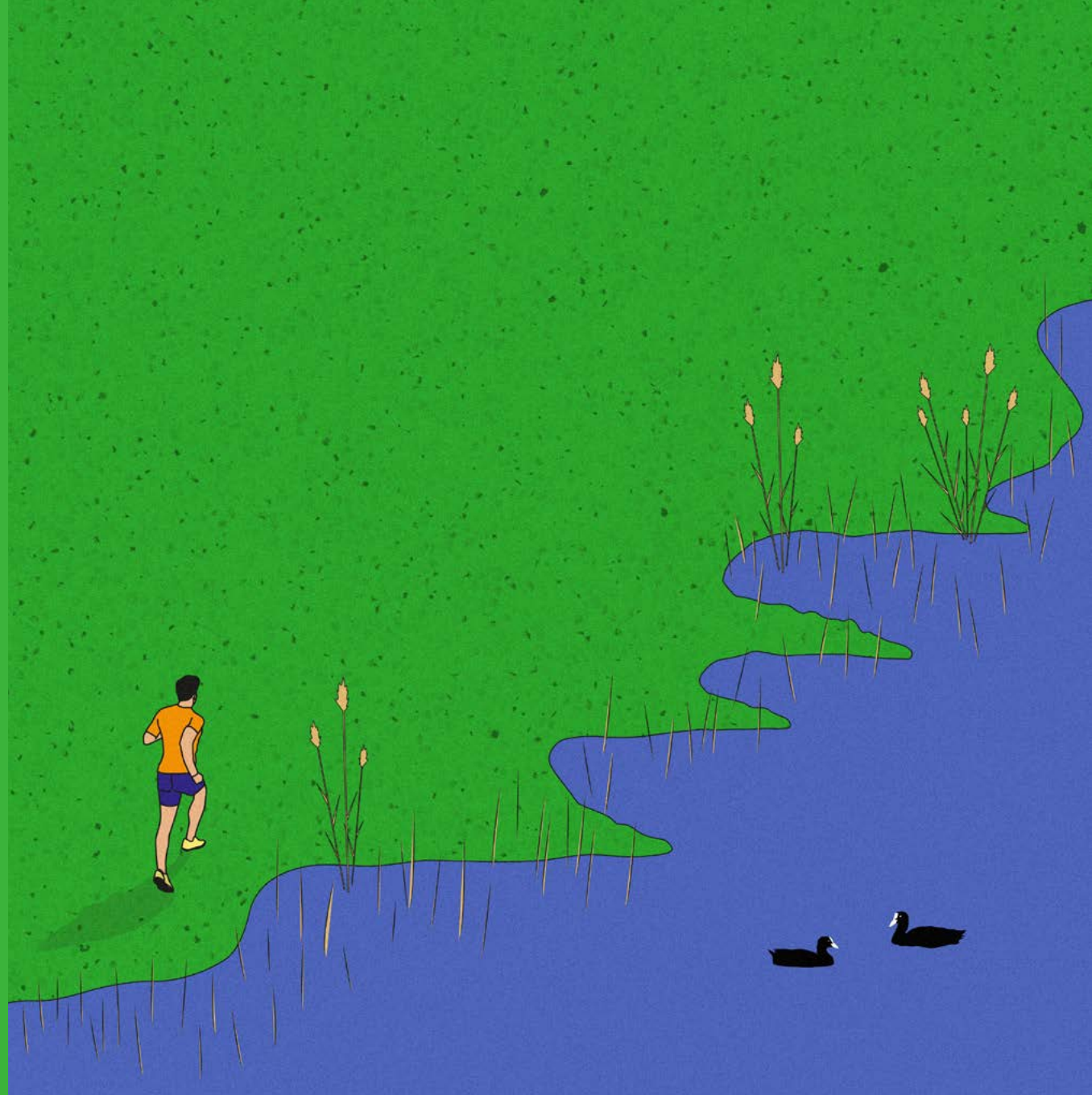

ORGANIZA Y PATROCINA



PATROCINA



COLABORA



El Ayuntamiento de Uña organiza la XVIII Carrera Popular de Uña a celebrar el día 1 de julio de 2023 a las 19:00 horas, incluida en el XIX Circuito de Carreras Populares de la Excm. Diputación Provincial de Cuenca.

PRECIO DE LAS INSCRIPCIONES

- Inscritos en el circuito 2023: 9€.
- Inscritos en el circuito y finalizaron 15 pruebas o más en el circuito 2022: 6€.
- Inscritos en el circuito y finalizaron 20 pruebas o más en el circuito 2022: 5€.
- Inscritos en el circuito y finalizaron un mínimo de 26 pruebas en el circuito 2022: 4€.
- Inscripción general para los no inscritos en el circuito: 12,65€ (0,65€ corresponden al chip desechable).
Los atletas de la categoría JUNIOR tendrán una bonificación de 3€ sobre los precios anteriormente detallados.

Las inscripciones se podrán realizar a través de la página web oficial www.circuitocarrerasdiputacioncuenca.com

Para cualquier incidencia en las inscripciones: 644829183, en horario de 9,00h a 13,00h y de 16,00h a 19,00h, de lunes a jueves, y cronomancha@gmail.com.

Estos precios se incrementarán en 2€ a partir de las 00:00 horas del lunes 26 de junio. El plazo de inscripción finaliza el martes 27 para pago por transferencia y el jueves 29 para pago con tarjeta.

Las inscripciones en el mismo día de la carrera tendrán un precio de 15€ para corredores inscritos en el circuito y de 15,65€ para corredores no inscritos hasta un máximo de 20 dorsales y una hora antes del comienzo de la prueba.

El cronometraje se realizará por CRONOMANCHA que entregará a cada corredor no inscrito en el circuito un chip que deberá devolver al finalizar la prueba. Es necesario presentar el DNI para la retirada del dorsal.

TELÉFONOS DE INFORMACIÓN: 656 32 58 43 / 969 28 28 29

CATEGORÍAS

	MASCULINO	FEMENINO
SUB 21	2002 - 2007 ambos inclusive	2002 - 2007 ambos inclusive
SENIOR	1984 - 2001 ambos inclusive	1984 - 2001 ambos inclusive
VETERANOS A	1974 - 1983 ambos inclusive	1974 - 1983 ambos inclusive
VETERANOS B	1964 - 1973 ambos inclusive	1964 - 1973 ambos inclusive
VETERANOS C	1954 - 1963 ambos inclusive	1963 y anteriores
VETERANOS D	1953 y anteriores	

REGLAMENTO DE LA PRUEBA

- 1º.- El recorrido será de 7,800 Km y comprenderá dos vueltas a un circuito con salida y llegada en la Plaza. (Recorrido por la Laguna) que debe realizarse íntegramente.
- 2º.- Los participantes en la categoría SUB21 menores de 18 años deberán aportar el permiso paterno en el momento de la inscripción.
- 3º.- La duración máxima de la prueba será de 1 hora 15 minutos. El control se cerrará transcurrido este tiempo, o coincidiendo con la entrada del último atleta.
- 4º.- La Organización declina toda responsabilidad sobre cualquier accidente o daño que se puedan causar los participantes.

- 5º.- Los participantes se comprometen a aceptar los artículos del presente reglamento que es subsidiario del elaborado por la diputación para el XIX Circuito de Carreras Populares Diputación de Cuenca.
- 6º.- Existirán tres puntos de avituallamiento.
- 7º.- Existirán controles a lo largo de todo el recorrido; sobre todo en los puntos de intersección.
- 8º.- El hecho de participar supone la aceptación del presente reglamento.

PREMIOS Y TROFEOS POR CATEGORÍAS

Trofeo artesanal a los tres primeros clasificados de las categorías senior, junior, veteranos y veteranas. Además habrá premios a los siguientes:

GENERAL FEMENINA	GENERAL MASCULINA	EQUIPO FEMENINO	EQUIPO GENERAL
1º Jamón	1º Jamón	1º Jamón	1º Jamón
2º Queso	2º Queso	2º Queso	2º Queso
3º Paletilla	3º Paletilla	3º Estuche vino	3º Estuche vino

TROFEO PREMIO LOCAL.- Premio a los tres primeros clasificados en categoría masculina y femenina. Se considerarán corredores locales a los empadronados en la localidad.

TROFEOS ESPECIALES.- Al participante más veterano que finalice el recorrido.

Al finalizar la carrera se ofrecerá una paella gigante a todos los participantes siempre que la situación sanitaria lo permita.

NOTA DE INTERÉS: Cada corredor inscrito recibirá una bolsa obsequio (camiseta técnica, refresco, zumo,...) que será entregada con la recogida del dorsal.

Uña, Corazón Serrano

